



United Nations  
Educational, Scientific and  
Cultural Organization



Porto Venere, Cinque Terre e Isole  
(Palmaria, Tino e Tinetto)  
iscritto sulla Lista del Patrimonio Mondiale nel 1997

**COMUNE DI PORTO VENERE**  
PROVINCIA DELLA SPEZIA  
**Area Edilizia, Urbanistica, Demanio, Commercio, Suap**

via Garibaldi, 9 ✦ 19025 Porto Venere (SP) ✦ tel. 0187/794810  
pec: [protocollo@pec.comune.portovenere.sp.it](mailto:protocollo@pec.comune.portovenere.sp.it) ✦ internet: [www.comune.portovenere.sp.it](http://www.comune.portovenere.sp.it)

Prot. n. 000

Porto Venere, 02.04.2019

**ATTO SUPPLETIVO CONCESSIONE DEM. N. 2/2010 REP. 114**

**IL RESPONSABILE DELL'AREA**

VISTA la concessione demaniale n. 2 – rep. n. 114 del 04.02.2010, con scadenza il 31.12.2015, prorogata al 31.12.2020 ex D.L. 179/2012, art. 34-duodecies, con la quale viene concesso alla Sig.ra Gigliola CARRODANO, titolare dello Stabilimento balneare 'SPORTING BEACH' in Porto Venere, Via Olivo n. 343 – P.I. 01135290110, per occupazione di un'area demaniale marittima della superficie complessiva di mq. 1.491,00 in Porto Venere, loc. Olivo, di cui mq. 687,15 di arenile con tubazioni a corpo, mq. 100,80 di piattaforma e pontile galleggiante (rispettivamente mq. 6,00 di piattaforma e mq. 94,80 di pontile galleggiante) e mq. 703,00 di specchio acqueo, per il mantenimento del medesimo stabilimento balneare;

VISTO l'atto suppletivo ai sensi dell'art. 24 del Regolamento per l'esecuzione del Codice della Navigazione alla suddetta concessione demaniale n. 2 – Rep. 114 del 04.02.2010 rilasciato in data 22.02.2017 con prot. n. 0002718;

VISTA l'istanza pervenuta al protocollo Suap in data 29.11.2018 registrata al n° 16642, da parte della Sig.ra Gigliola CARRODANO, titolare dello Stabilimento balneare 'SPORTING BEACH' in Porto Venere, Via Olivo n. 343 – P.I. 01135290110, per il rilascio di atto suppletivo ex art. 24 del Regolamento per l'esecuzione del Codice della Navigazione, relativamente a diverso utilizzo di una porzione di mq. 77,45 dell'arenile già in concessione di complessivi mq. 687,15, come da planimetria allegata all'istanza, al fine di destinarlo oltre che all'attività balneare anche alla posa di attrezzature per la somministrazione di alimenti e bevande con eventuale installazione di un paiolato in legno amovibile e non fissato al suolo;

VISTO il parere favorevole rilasciato dall'ASL5 – Dipartimento di Prevenzione pervenuto al prot. n. 0000644 del 16.01.19, con prescrizione che nella configurazione finale dell'esercizio dovranno risultare rispettati i pertinenti requisiti generali e specifici in materia di igiene in funzione dell'attività svolta;

VISTA la L.R. 28 aprile 1999 n. 13 come modificata ed integrata dalla L.R. 3 gennaio 2002 n. 1;

VISTI l'art. 36 del Codice della Navigazione e l'art. 24 Regolamento per l'esecuzione del Codice della Navigazione;

PRESO ATTO che le suddette modifiche non costituiscono una variazione sostanziale all'oggetto della concessione demaniale in essere non comportando una aumento della superficie già in concessione né un aumento del canone demaniale;

RICHIAMATE le premesse e le prescrizioni per farne parte integrante e sostanziale del presente atto;

**AUTORIZZA**

La Sig.ra Gigliola CARRODANO, titolare dello Stabilimento balneare 'SPORTING BEACH' in Porto Venere, Via Olivo n. 343 - P.I. 01135290110, titolare della concessione demaniale marittima n. 2/2010 - Rep. 114 per mantenere, tra l'altro, un'area scoperta di mq. 687,15 di arenile, ad utilizzare una porzione di mq. 77,45 di detto arenile, come individuata nella planimetria allegata al presente atto, anche alla posa di attrezzature per l'attività di somministrazione di alimenti e bevande esercitata all'interno dello stabilimento balneare, con eventuale installazione di un paiolato in legno amovibile e non fissato al suolo;

Il presente atto suppletivo viene rilasciato solo ai fini demaniali, la cui efficacia è subordinata all'ottenimento degli altri titoli autorizzativi eventualmente necessari;

La validità del presente atto suppletivo è coincidente con la scadenza della concessione n. 2 -rep. 114 del 04.02.2010, di cui il presente atto ne costituisce variazione ai sensi dell'art. 24 Regolamento per l'esecuzione del Codice della Navigazione.

L'istruttore  
Achille Linari

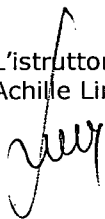

Il Responsabile dell'Area  
Arch. Simone Cananzi

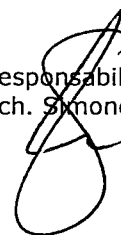

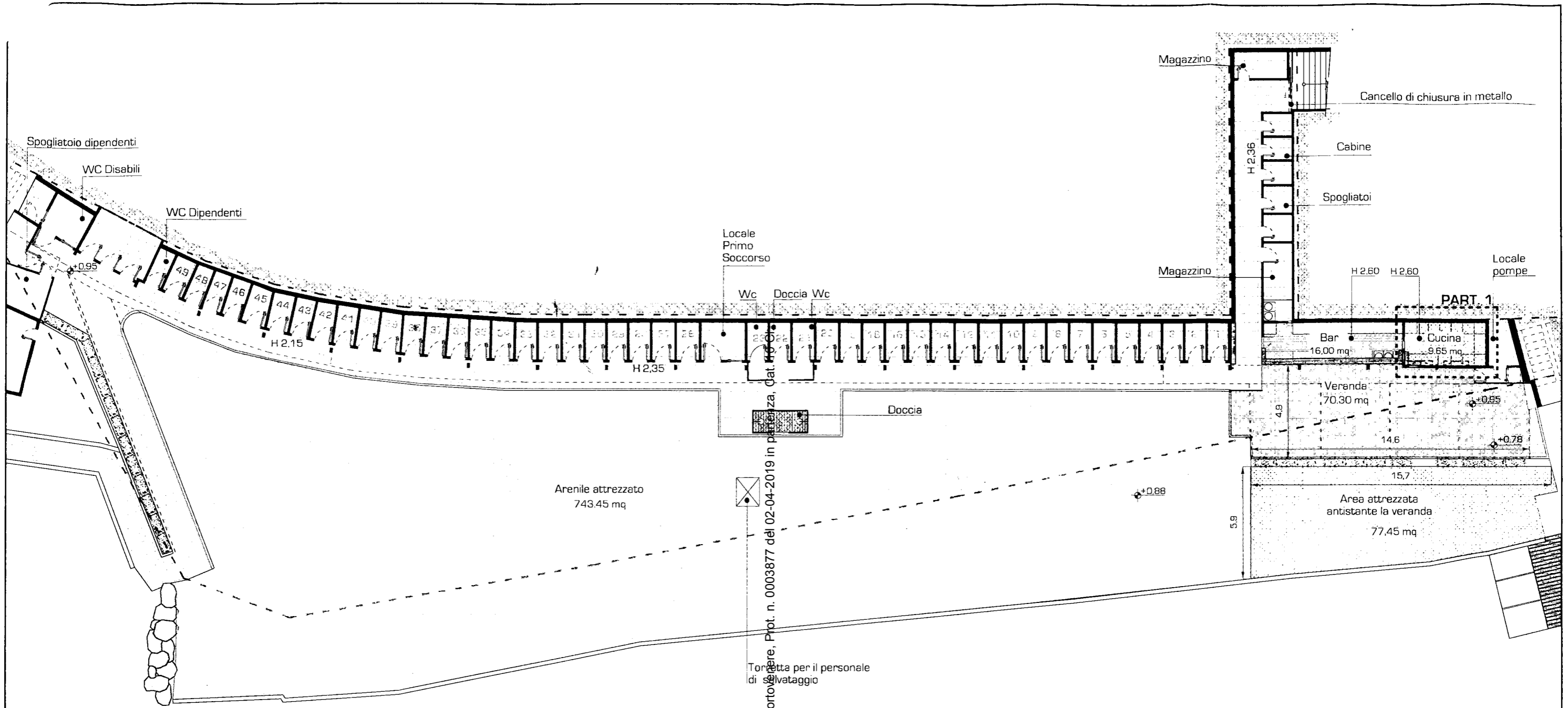

PLANIMETRIA GENERALE Scala 1:200

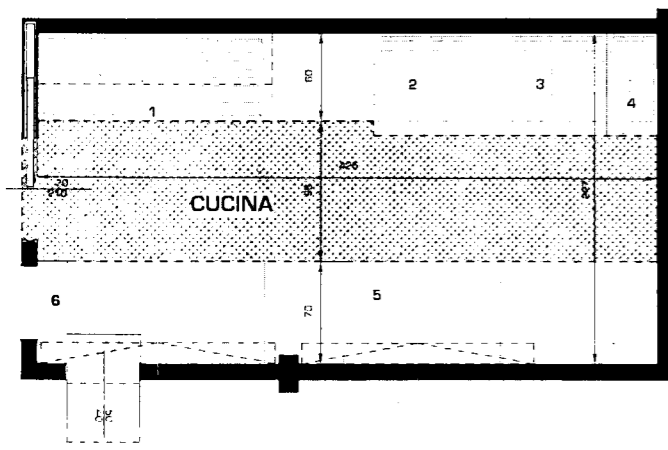

- 1 Lavello
- 2 - 3 Piastre per cottura
- 4 Cuoci pasta
- 5 Piano di lavoro con frigoriferi sotto top
- 6 Passa vivande

- Cucina
- Bar
- Superficie di somministrazione coperta 70,30 MQ
- Superficie di somministrazione scoperta 77,45 MQ
- Area aperta al pubblico 743,45 MQ
- Limite di proprietà

PART. 1 ATTREZZATURE CUCINA Scala 1:50

LEGENDA

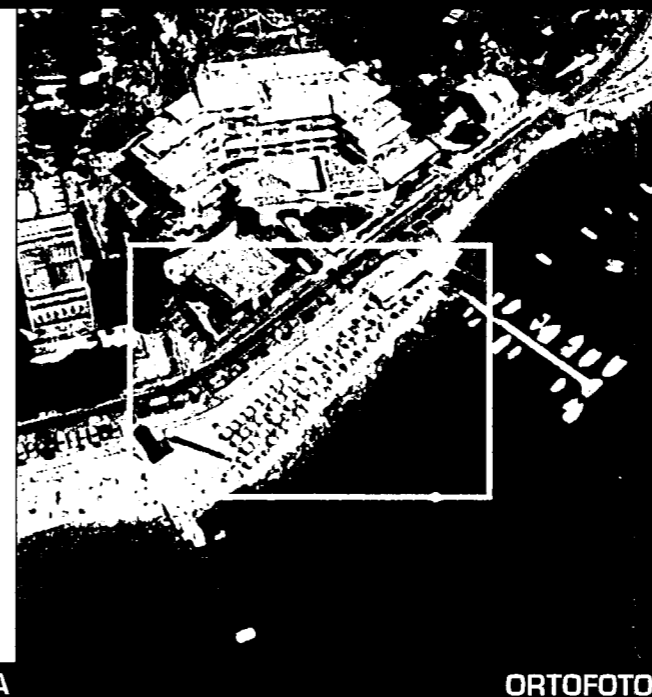

COMMITTENTE

**SPORTING BEACH**  
di Gigliola Carrodano, con sede in Porto Venere,  
via Olivo n. 343  
Part. Iva 01135290110

PROGETTO

**ELABORATO GRAFICO ALLEGATO  
ALLA RICHIESTA DI AMPLIAMENTO  
DELLA SUPERFICIE DI  
SOMMINISTRAZIONE  
DI ALIMENTI E BEVANDE**

ROBERTO EVARISTI ARCHITETTO  
via Fontevivo 21N 19125 La Spezia

Arch. ROBERTO EVARISTI  
N° 176

CRONOMETRI ARCHITETTICO  
TAVOLA

**TAV. UNICA**